

5. VOORBEREIDEND WERK

Lees a.u.b. eerst het hoofdstuk met de door u gewenste installatiemethode in hoofdstuk 6.

5.1 Voorbereiden van ISOFIX

1. Als uw auto niet standaard uitgerust is met de ISOFIX insteekgeleiders, klik dan de twee insteekgeleiders **02** die meegeleverd worden bij het zitje*, met de uitsparing naar boven op de twee ISOFIX koppelpunten **01** van uw auto.

TIP: De ISOFIX koppelpunten bevinden zich tussen het oppervlak en de rugleuning van de autostoel.

2. Zet de hoofdsteun op de autostoel en de bovenste stand.
3. Trek aan de grijze weefsels **03** om beide vergrendelingsarmen **15** naar buiten te trekken, totdat u een klikgeluid hoort, dat aangeeft dat zij volledig gekoppeld zijn.

4. Druk aan beide kanten van het zitje tegelijkertijd op de groene veiligheidsknop **04** en de rode ontgrendelingsknop **05** en verwijder de koppelbeveiliging **06**.

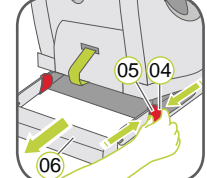

* De insteekgeleiders maken het gemakkelijker om het kinderveiligheidszitje te installeren met behulp van de ISOFIX koppelpunten en voorkomen schade aan de stoelhoezen. Wanneer zij niet worden gebruikt, moeten zij worden verwijderd en op een veilige plaats worden opgeslagen. In auto's met een neerklapbare rugleuning moeten de insteekgeleiders worden verwijderd, voordat de rugleuning neergeklapt wordt. Eventueel optredende problemen worden meestal veroorzaakt door vuil of verontreinigingen op de insteekgeleiders en de haken. Haal alle vuil en verontreinigingen weg, om dit soort problemen te verhelpen.

5.2 Bijstellen van de hoofdsteun bij een installatie met het 5-punts tuigje

Een correct ingestelde hoofdsteun **07** zorgt voor optimale bescherming van uw kind op het veiligheidszitje. De hoofdsteun **07** moet zo worden ingesteld, dat de schoudergordels **08** op hetzelfde niveau zitten als de schouders van uw kind. **⚠ VOORZICHTIG!** De schoudergordels **08** mogen niet achter de rug van het kind of op oorhoogte of boven de oren lopen.

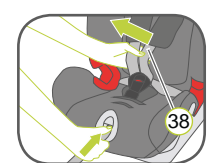

De schoudergordels worden als volgt bijgesteld:
1. Maak het 5-punts tuigje **38** van het kinderzitje zo veel mogelijk los.
Achterzijde van het kinderzitje:
2. Druk aan de achterkant van de kuip van het zitje op de knop van de hoogtebijsteller van de schoudergordel **10** en kantel de hoogtebijsteller van de schoudergordel **10** naar u toe.
3. Verschuif de hoogtebijsteller van de schoudergordel **10** om de juiste hoogte van de schoudergordels **08** te selecteren en klik deze vast op de plaats die past bij uw kind, door de knop los te laten.



5.3 Bijstellen van de hoofdsteun bij een installatie met de autogordel

Een correct afgestelde hoofdsteun **07** zorgt ervoor dat het diagonale autogordelsegment **11** optimaal gepositioneerd is en biedt uw kind de optimale bescherming. De hoofdsteun **07** moet zodanig zijn afgesteld, dat er een ruimte van twee vingers breed is tussen de hoofdsteun **07** en de schouders van uw kind.

De hoogte van de hoofdsteun passend bijstellen voor uw kind
1. Druk op de bijstelhendel **12** aan de achterkant van de hoofdsteun **07**. Dit deblokkeert de hoofdsteun.
2. U kunt nu de gedeblokkeerde hoofdsteun **07** op de gewenste hoogte zetten. Zodra u de bijstelhendel **12** loslaat, wordt de hoofdsteun **07** in deze positie vergrendeld.
3. Plaats het kinderzitje op de autostoel.
4. Laat uw kind op het kinderzitje gaan zitten en controleer de hoogte. Herhaal dit proces totdat de hoofdsteun **07** op de optimale hoogte zit. Indien de hoofdsteun **07** in de laagste positie nog altijd te hoog is, is een aanvullende bijstelling mogelijk met de hoogtebijsteller van de schoudergordel **10**, zoals uitgelegd in paragraaf 5.2.

6. INSTALLATIE

A GROEP 1 (9-18 kg) & GROEP 2 (15-25 kg) Met ISOFIT + Top Tether + autogordel + 5-punts tuigje

1. Zorg ervoor dat het 5-punts tuigje van het kinderzitje correct geïnstalleerd is en de SecureGuard NIET geïnstalleerd is (zie paragraaf 10).
2. Volg de stappen in paragraaf 5.1.
3. Volg de stappen in paragraaf 5.2.
4. Controleer of de Top Tether (bovengordel) **13** over het kinderzitje ligt. Indien niet, dient u de Top Tether **13** uit de opbergtas **14** te nemen en over het kinderzitje te leggen. Plaats het kinderzitje in de rijrichting op de autostoel.
5. Pak het kinderzitje met beide handen vast en schuif de twee vergrendelingsarmen **15** stevig in de insteekgeleiders **02**, totdat de vergrendelingsarmen aan beide kanten vastklikken. De groene veiligheidsknop **04** moet nu aan beide kanten zichtbaar zijn.

⚠ VOORZICHTIG! De vergrendelingsarmen zijn pas correct gekoppeld, indien beide veiligheidsknoppen **04** volledig groen zijn.

7. Duw het kinderzitje met stevige en gelijkmatige druk aan beide kanten tegen de rugleuning.

8. Schud het kinderveiligheidszitje om te waarborgen dat het veilig is vastgemaakt en controleer de groene veiligheidsknoppen **04** nogmaals om te waarborgen dat zij allebei volledig groen zijn.

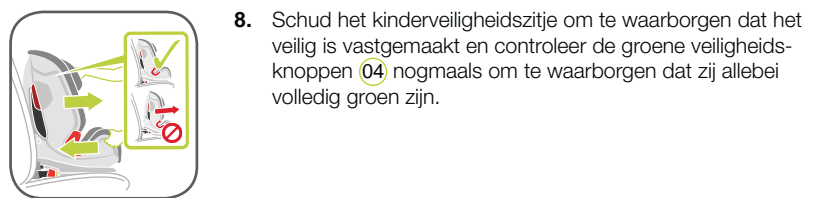

9. Trek de autogordel **22** naar buiten en steek deze door de gordelgeleiders **23** van het kinderzitje. Zorg ervoor dat de gordel niet verdraaid wordt.

10. Maak de gesp tong vast in de gesp van de autostoel **29**, tot u een klik hoort.

11. Steek aan de kant tegenover de gesp van de autogordel, de diagonale gordel in de donkerrode gordelgeleider **25**.
12. Belast het kinderzitje met uw lichaamsgewicht (kniel in het zitje). Trek tegelijkertijd de diagonale gordel stevig omhoog, om deze op te spannen.

13. Verwijder uw lichaamsgewicht uit het kinderzitje en span de diagonale gordel **11** opnieuw aan, door eraan te trekken.

14. Neem de Top Tether (bovengordel) **13** en druk de metalen tong **16** weg van de gordel, om de gordel te verlengen, en trek aan de klauwhaak **17** van de Top Tether **13** totdat een V-vorm ontstaat.

15. Leid de Top Tether **13** aan de linker- en rechterkant langs de hoofdsteun.

16. Haak de klauwhaak **17** in het verankeringspunt voor de Top Tether volgens de aanbevelingen in uw autohandboek. **⚠ VOORZICHTIG!** Zorg ervoor dat u niet de bagagehaak in plaats van het Top Tether punt gebruikt. Controleer uw auto

en zoek dit teken:

17. Om de Top Tether **13** aan te spannen, dient u het loshangende deel te verwijderen door het vrije uiteinde van de gordel door de metalen tong **16** te trekken en zo de gordelspanning aan beide zijden gelijk te maken. De Top Tether is correct gespannen, wanneer de groene spanningsindicator **18** 1 cm is uitgetrokken.

18. Volg de stappen in de paragraaf 'Vastzetten van uw kind met het 5-punts tuigje'.

ADVANSAFIX II SICT:
19. Druk de SICT **(A)** in beide SICT bevestigingspunten **(B)** aan de zijkant van het kinderzitje die zich het dichtste bij de autodeur bevindt, klik de SICT **(A)** vast.

⚠ VOORZICHTIG! Zorg ervoor dat er tussen de SICT **(A)** en de autodeur een spleet van ongeveer 5 mm is, om drukpunten en andere schade aan de deurbekleding te vermijden.

UW KIND VASTZETTEN MET HET 5-PUNTS TUIGJE

Hoe beter het tuigje op het lichaam van uw kind past, hoe beter uw kind beschermd is. Daarom dient u te vermijden dat uw kind dikke kleren onder de gordel draagt.

1. Open de gesp van het tuigje **21** (druk op de rode knop).
2. Druk op de verstelknop **26** en trek tegelijkertijd beide schoudergordels **08** naar voren. Trek niet aan de schouderstukken **19**.
3. Laat uw kind op het kinderzitje gaan zitten.

4. Let erop dat de rug van uw kind plat tegen de rugleuning van het kinderzitje ligt.
5. Breng de twee gespsluitingen **20** bij elkaar en koppel deze door hen in de gesp van het tuigje **21** te plaatsen – dit moet een klikkend geluid maken.

6. Trek aan de schoudergordels **11**, om ervoor te zorgen dat het schootsegment geen slappe delen meer vertoont, zodat gegarandeerd is dat het tuigje goed strak zit.
7. Trek aan de verstelgordel **09** totdat het tuigje plat ligt en dicht tegen het lichaam van uw kind zit.

⚠ VOORZICHTIG! Trek de verstelgordel **09** recht (niet naar boven of beneden).

⚠ VOORZICHTIG! De gordels van het tuigje **27** moeten zo laag mogelijk op de heupen van uw kind worden geplaatst.

8. Trek de schouderstukken **19** naar beneden, om te verzekeren dat deze correct geplaatst zijn.

⚠ Controleer voor de veiligheid van uw kind, vóór iedere reis in de auto, of...
► het kinderveiligheidszitje aan beide kanten met de ISOFIT vergrendelingsarmen **15** in de ISOFIX koppelpunten **01** is gekoppeld en of beide groene veiligheidsknoppen **04** volledig groen zijn;
► het kinderzitje stevig in het voertuig geïnstalleerd is;
► de SICT **(A)** correct geïnstalleerd en gebruikt is (alleen ADVANSAFIX II SICT);
► de gordel niet verdraaid is;
► de Top Tether **13** strak over de rugleuning van de autostoel is aangespannen en de spanningsindicator **18** groen is;
► de diagonale gordel over de donkerrode gordelgeleider **25** loopt;
► de gordels van het kinderveiligheidszitje dicht op het lichaam zitten, zonder het kind in te klemmen;
► de schoudergordels **08** correct ingesteld zijn en de gordels niet verdraaid zitten;
► de schouderstukken **19** op hetzelfde niveau zitten als de schouders van uw kind;
► de gespsluitingen **20** vastgeklemd zitten in de gesp van het tuigje **21**.

⚠ Voorzichtig! Als uw kind de groene veiligheidsknoppen **04** of de gesp van het tuigje **21** probeert te openen, zorg er dan voor dat u zo snel mogelijk stopt. Controleer of het kinderveiligheidszitje op de juiste wijze vastzit en zorg ervoor dat uw kind goed vastgemaakt is. Vertel uw kind over de gevaren die erbij betrokken zijn.

Volg de stappen in paragraaf 8 om het kinderzitje te verwijderen

B GROEP 2 (15-25 kg) & GROEP 3 (22-36 kg) Met ISOFIT + Top Tether + autogordel

1. Zorg ervoor dat het 5-punts tuigje van het kinderzitje verwijderd is en de SecureGuard correct geïnstalleerd is (zie paragraaf 09).
2. Volg de stappen in paragraaf 5.1.
3. Volg de stappen in paragraaf 5.3.
4. Controleer of de Top Tether (bovengordel) **13** over het kinderzitje ligt. Indien niet, dient u de Top Tether **13** uit de opbergtas **14** te nemen en over het kinderzitje te leggen.

5. Plaats het kinderzitje in de rijrichting op de autostoel.
6. Pak het kinderzitje met beide handen vast en schuif de twee vergrendelingsarmen **15** stevig in de insteekgeleiders **02**, totdat de vergrendelingsarmen aan beide kanten vastklikken. De groene veiligheidsknop **04** moet nu aan beide kanten zichtbaar zijn.

⚠ VOORZICHTIG! De vergrendelingsarmen zijn pas correct gekoppeld, indien beide veiligheidsknoppen **04** volledig groen zijn.

7. Duw het kinderzitje met stevige en gelijkmatige druk aan beide kanten tegen de rugleuning.

8. Schud het kinderveiligheidszitje om te waarborgen dat het veilig is vastgemaakt en controleer de groene veiligheidsknoppen **04** nogmaals om te waarborgen dat zij allebei volledig groen zijn.

9. Neem de Top Tether (bovengordel) **13** en druk de metalen tong **16** weg van de gordel, om de gordel te verlengen, en trek aan de klauwhaak **17** van de Top Tether **13** totdat een V-vorm ontstaat.

10. Leid de Top Tether **13** aan de linker- en rechterkant langs de hoofdsteun.

11. Haak de klauwhaak **17** in het verankeringspunt voor de Top Tether volgens de aanbevelingen in uw autohandboek. **⚠ VOORZICHTIG!** Zorg ervoor dat u niet de bagagehaak in plaats van het Top Tether punt gebruikt. Controleer uw auto

en zoek dit teken:

12. Om de Top Tether **13** aan te spannen, dient u het loshangende deel te verwijderen door het vrije uiteinde van de gordel door de metalen tong **16** te trekken en zo de gordelspanning aan beide zijden gelijk te maken. De Top Tether is correct gespannen, wanneer de groene spanningsindicator **18** 1 cm is uitgetrokken.

13. Laat uw kind op het kinderzitje gaan zitten.
14. Trek de autogordel uit en breng deze vóór uw kind naar de gesp van de autostoel **29**.
⚠ VOORZICHTIG! Verdraai de gordel niet.
15. Maak de gesp tong vast in de gesp van de autostoel **29**. **KLIK!**

16. Breng het diagonale autogordelsegment **11** en het schootgordelsegment **28** aan de kant van de autogordelgesp **29** onder de armléuning door in de lichtrode gordelgeleider **23** van het kussen van het zitje aan.

⚠ VOORZICHTIG! De autogordelgesp **29** mag niet tussen de lichtrode gordelgeleider **23** en de armléuning worden gepositioneerd.

17. Plaats de schootgordel **28** in de lichtrode SecureGuard **46**. **⚠ VOORZICHTIG!** Plaats het diagonale autogordelsegment **11** niet in de lichtrode SecureGuard **46**.

18. Plaats het schootgordelsegment **28** aan de andere kant van het kinderzitje in de lichtrode gordelgeleider **23**. **⚠ VOORZICHTIG!** Het schootgordelsegment **28** moet aan beide kanten zo laag mogelijk over de heupen van uw kind liggen.

19. Breng het diagonale autogordelsegment **11** in de donkerrode gordelhouder **30** van de hoofdsteun **07** aan, totdat het volledig in de gordelhouder **30** zit en niet verdraaid is.

TIP! Als de rugleuning **31** de gordelhouder **30** verbergt, kunt u de hoofdsteun **07** naar boven bijstellen. Het diagonale autogordelsegment **11** kan nu gemakkelijk worden ingestoken. Zet de hoofdsteun **07** nu terug op de juiste hoogte, zoals beschreven in paragraaf 5.3.

20. Zorg ervoor dat het diagonale autogordelsegment **11** over het schouderblad van uw kind loopt en niet voor zijn of haar hals.

TIP! U kunt de hoogte van de hoofdsteun **07** in de auto nog altijd opnieuw bijstellen.

⚠ VOORZICHTIG! Het diagonale autogordelsegment **11** moet diagonaal naar achteren lopen. U kunt de loop van de gordel met de verstelbare gordeldeflector van uw auto bijstellen.

⚠ VOORZICHTIG! Het diagonale autogordelsegment **11** mag nooit naar voren naar de gordeldeflector van de auto lopen. Gebruik in dit geval het kinderzitje uitsluitend op de achterzitting.

21. Span de autogordel aan door aan het diagonale autogordelsegment **11** te trekken.

ADVANSAFIX II SICT
22. Druk de SICT **(A)** in beide SICT bevestigingspunten **(B)** aan de zijkant van het kinderzitje die zich het dichtste bij de autodeur bevindt, klik de SICT **(A)** vast.

⚠ VOORZICHTIG! Zorg ervoor dat er tussen de SICT **(A)** en de autodeur een spleet van ongeveer 5 mm is, om drukpunten en andere schade aan de deurbekleding te vermijden.

19. Breng het diagonale autogordelsegment **11** in de donkerrode gordelhouder **30** van de hoofdsteun **07** aan, totdat het volledig in de gordelhouder **30** zit en niet verdraaid is.

TIP! Als de rugleuning **31** de gordelhouder **30** verbergt, kunt u de hoofdsteun **07** naar boven bijstellen. Het diagonale autogordelsegment **11** kan nu gemakkelijk worden ingestoken. Zet de hoofdsteun **07** nu terug op de juiste hoogte, zoals beschreven in paragraaf 5.3.

20. Zorg ervoor dat het diagonale autogordelsegment **11** over het schouderblad van uw kind loopt en niet voor zijn of haar hals.

TIP! U kunt de hoogte van de hoofdsteun **07** in de auto nog altijd opnieuw bijstellen.

⚠ VOORZICHTIG! Het diagonale autogordelsegment **11** moet diagonaal naar achteren lopen. U kunt de loop van de gordel met de verstelbare gordeldeflector van uw auto bijstellen.

⚠ VOORZICHTIG! Het diagonale autogordelsegment **11** mag nooit naar voren naar de gordeldeflector van de auto lopen. Gebruik in dit geval het kinderzitje uitsluitend op de achterzitting.

21. Span de autogordel aan door aan het diagonale autogordelsegment **11** te trekken.

ADVANSAFIX II SICT
22. Druk de SICT **(A)** in beide SICT bevestigingspunten **(B)** aan de zijkant van het kinderzitje die zich het dichtste bij de autodeur bevindt, klik de SICT **(A)** vast.

⚠ VOORZICHTIG! Zorg ervoor dat er tussen de SICT **(A)** en de autodeur een spleet van ongeveer 5 mm is, om drukpunten en andere schade aan de deurbekleding te vermijden.

⚠ Controleer voor de veiligheid van uw kind, vóór iedere reis in de auto, of...
► het kinderveiligheidszitje aan beide kanten met de ISOFIT vergrendelingsarmen **15** in de ISOFIX koppelpunten **01** is gekoppeld en of beide groene veiligheidsknoppen **04** volledig groen zijn;
► het kinderveiligheidszitje veilig is vastgemaakt;
► de SICT **(A)** correct geïnstalleerd en gebruikt is (alleen ADVANSAFIX II SICT);
► de Top Tether **13** strak over de rugleuning van de autostoel is aangespannen en de spanningsindicator **18** groen is;
► het schootgordelsegment **28** aan beide kanten van het kussen van het zitje door de lichtrode gordelgeleiders **23** loopt;
► het schootgordelsegment **28** door de lichtrode SecureGuard **46** loopt;
► het diagonale autogordelsegment **11** aan de kant van de autogordelgesp **29** ook door de lichtrode gordelgeleider **23** van het kussen van het zitje loopt;
► het diagonale autogordelsegment **11** door de donkerrode houder **30** van de hoofdsteun loopt;
► het diagonale autogordelsegment **11** diagonaal naar achteren loopt;
► de gordels strak en niet verdraaid zitten;
► de autogordelgesp **29** niet tussen de lichtrode gordelgeleider **23** en de armléuning van het kussen van het zitje gepositioneerd is.

⚠ VOORZICHTIG! Als uw kind de veiligheidsknoppen **04** of de gesp van het tuigje **21** probeert te openen of het diagonale autogordelsegment **11** in de lichtrode SecureGuard **46** probeert te steken, dient u zo snel mogelijk te stoppen. Controleer of het kinderveiligheidszitje op de juiste wijze vastzit en zorg ervoor dat uw kind goed vastgemaakt is. Vertel uw kind over de gevaren die erbij betrokken zijn.

⚠ VOORZICHTIG! Haal het kinderzitje uit de auto. Het kinderzitje mag nooit in de auto worden getransporteerd, als het niet op de juiste wijze vastzit.

Losmaken/opnieuw vastmaken van SICT
Om de SICT **(A)** los te maken, drukt u beide SICT bevestigingspunten **(B)** in en verwijderd u de SICT **(A)**. De SICT **(A)** kan nu opnieuw aan het product worden vastgemaakt.

Groep 1 en groep 2 (ISOFIT, autogordel & Top Tether)
1. Om de ISOFIT bevestiging los te koppelen, drukt u de groene veiligheidsknop en de rode ontgrendelingsknop tegelijk in, eerst aan de ene kant en vervolgens aan de andere kant.
2. Open de gesp van de autogordel en haal de diagonale gordel eruit.
3. Om de Top Tether verankering los te koppelen, maakt u de gordel los door de metalen tong van de bijsteller van de gordel af te tillen. Neem daarna de karabijnhaak uit het verankeringspunt.
4. Schuif de ISOFIT vergrendelingsarmen terug in de kuip van het zitje en plaats de koppelbeveiliging op de ISOFIX.

Groep 2 en groep 3 (ISOFIT & Top Tether)
1. Maak de gesp van de autostoel los, wanneer u het kinderzitje bevestigt.
2. Om de ISOFIT bevestiging los te koppelen, drukt u de groene veiligheidsknop en de rode ontgrendelingsknop tegelijk in, eerst aan de ene kant en vervolgens aan de andere kant.
3. Om de Top Tether verankering los te koppelen, maakt u de gordel los door de metalen tong van de bijsteller van de gordel af te tillen. Neem daarna de karabijnhaak uit het verankeringspunt.
4. Schuif de ISOFIT vergrendelingsarmen terug in de kuip van het zitje en plaats de koppelbeveiliging op de ISOFIX.

Volg de stappen in paragraaf 8 om het kinderzitje te verwijderen

7. ONDERHOUDSINSTRUCTIES

⚠ Om het volledige beschermingseffect van het kinderveiligheidszitje te waarborgen:

► In het geval van een ongeval met een grotere botsnelheid dan 10 km/u kan het kinderveiligheidszitje beschadigd zijn, zonder dat de schade direct duidelijk is. In dit geval moet het kinderveiligheidszitje worden vervangen. Ontdoe u a.u.b. op de juiste wijze ervan.

► Controleer alle belangrijke onderdelen regelmatig op beschadiging. Zorg ervoor dat met name de mechanische componenten perfect bedrijfsklaar zijn.
► Zorg er, om schade te voorkomen, voor dat het kinderveiligheidszitje niet ingeklemd raakt tussen harde voorwerpen (autodeur, stoelrails enz.).
► Laat het kinderveiligheidszitje altijd controleren als het beschadigd is (bv. als het valt).
► Smeer of olie nooit onderdelen van het kinderzitje.

► Om uw baby goed te beveiligen, is het noodzakelijk dat u de ADVANSAFIX II / ADVANSAFIX II SICT exact installeert en gebruikt zoals in deze handleiding beschreven is.

Verwijdering van verpakking	Container voor karton
Hoes	Restafval, thermische isolatie
Plastic onderdelen	Overeenkomstig de labels in de daartoe aangewezen container
Metalen onderdelen	Container voor metalen
Gordels van het tuigje	Container voor polyester
Gesp & sluiting	Restafval

8. VERWIJDEREN VAN HET KINDERZITJE

⚠ VOORZICHTIG! Haal het kinderzitje uit de auto. Het kinderzitje mag nooit in de auto worden getransporteerd, als het niet op de juiste wijze vastzit.

Losmaken/opnieuw vastmaken van SICT
Om de SICT **(A)** los te maken, drukt u beide SICT bevestigingspunten **(B)** in en verwijderd u de SICT **(A)**. De SICT **(A)** kan nu opnieuw aan het product worden vastgemaakt.

Groep 1 en groep 2 (ISOFIT, autogordel & Top Tether)
1. Om de ISOFIT bevestiging los te koppelen, drukt u de groene veiligheidsknop en de rode ontgrendelingsknop tegelijk in, eerst aan de ene kant en vervolgens aan de andere kant.
2. Open de gesp van de autogordel en haal de diagonale gordel eruit.
3. Om de Top Tether verankering los te koppelen, maakt u de gordel los door de metalen tong van de bijsteller van de gordel af te tillen. Neem daarna de karabijnhaak uit het verankeringspunt.
4. Schuif de ISOFIT vergrendelingsarmen terug in de kuip van het zitje en plaats de koppelbeveiliging op de ISOFIX.

Groep 2 en groep 3 (ISOFIT & Top Tether)
1. Maak de gesp van de autostoel los, wanneer u het kinderzitje bevestigt.
2. Om de ISOFIT bevestiging los te koppelen, drukt u de groene veiligheidsknop en de rode ontgrendelingsknop tegelijk in, eerst aan de ene kant en vervolgens aan de andere kant.
3. Om de Top Tether verankering los te koppelen, maakt u de gordel los door de metalen tong van de bijsteller van de gordel af te tillen. Neem daarna de karabijnhaak uit het verankeringspunt.
4. Schuif de ISOFIT vergrendelingsarmen terug in de kuip van het zitje en plaats de koppelbeveiliging op de ISOFIX.

Volg de stappen in paragraaf 8 om het kinderzitje te verwijderen

1. ALGEMENE VEILIGHEIDSNOTITIES

⚠️ **Neem de tijd om deze instructies goed door te lezen, en houd deze binnen handbereik in het daartoe aangewezen zakje in het kinderzitje.**

⚠️ Ter bescherming van alle inzittenden

In het geval van een noodstop of een ongeval kunnen personen of objecten die niet goed vastzitten in de auto, letsel aan andere inzittenden veroorzaken. Controleer daarom altijd of:

- de rugleuningen van de autostoelen vergrendeld zijn (bv. dat de sluiting op een neerklapbare achterbank gesloten is);
- alle zware of scherpe objecten in het voertuig (bv. op de hoedenplank) vastgezet zijn;
- alle personen in de auto hun veiligheids gordels vastgemaakt hebben;
- het kinderveiligheidszitje in de auto altijd via de ISOFIX verankeringspunten en de Top Tether of de 3-punts gordel (autogordel) is vastgezet, ook als er geen kind op het stoeltje zit.

⚠️ Ter bescherming van uw kind

- Hoe beter het tuigje op het lichaam van uw kind past, des te veiliger zal uw kind zijn.
- Laat uw kind nooit zonder toezicht achter op het kinderveiligheidszitje in de auto.
- Gebruik op de achterbank:
 - Zet de voorstoel net zo ver naar voren, dat de voeten van uw kind de rugleuning van de voorstoel niet kunnen raken (om het risico van letsel te voorkomen).
- Het kinderveiligheidszitje kan in de volle zon heet worden. **Voorzichtig!** De kinderhuid is kwetsbaar en kan daardoor letsel oplopen. Bescherm het kinderzitje tegen intens direct zonlicht, terwijl het niet wordt gebruikt.
- Laat uw kind alleen aan de trottoirkant in- en uitstappen.
- Maak tijdens vrij lange reizen pauzes om uw kind de kans te geven rond te rennen en te spelen.

⚠️ Ter bescherming van uw auto

Sommige, van vrij kwetsbare materialen gemaakte bekledingshoezen van autostoelen (bv. velours, leer enz.) kunnen tekenen van slijtage ontwikkelen wanneer kinderzitjes worden gebruikt. Wij adviseren om voor een optimale bescherming van uw stoelbekledingshoezen de BRITAX Car Seat Protector (autostoelbeschermer) te gebruiken, die verkrijgbaar is in ons accessoiresortiment.

2. GEBRUIK IN DE AUTO

Neem a.u.b. de instructies in acht m.b.t. het gebruik van beveiligingssysteem voor kinderen die omschreven staan in het instructieboekje voor uw auto.

Het zitje kan worden gebruikt in voertuigen die uitgerust zijn met de ISOFIX, Top Tether verankeringsystemen en een 3-punts gordel (zie typelijst). Raadpleeg uw instructieboekje voor de auto-eigenaar voor meer informatie over de ISOFIX & Top Tether verankeringspunten en de installatie met een 3-punts gordel. Controleer ook in uw instructieboekje voor de auto-eigenaar welke stoelen goedgekeurd zijn voor kinderveiligheidszitjes in de gewichtsklassen 9-18 kg, 15-25 kg, 22-36 kg.

U kunt uw kinderzitje als volgt gebruiken:

In de rijrichting	Ja
Tegen de rijrichting in	Nee ¹⁾
met 2-punts gordel (autogordel)	NEE
Op stoelen met als kenmerk: ISOFIX hulpstukken (tussen oppervlak van zitje en rugleuning), Top Tether verankeringspunten (bijvoorbeeld op de hoedenplank, op de vloer of achter de hoofdsteun) en 3-punts gordel (autogordel)	Ja ^{2) 3)}

(Neem a.u.b. de toepasselijke voorschriften in uw land in acht)

1) Het gebruik op een achterwaarts gerichte autostoel (bv. in een busje of minibus) is uitsluitend toegestaan, als de autostoel ook voor gebruik door volwassenen is goedgekeurd. Het zitje mag nergens worden geplaatst waar het binnen het bereik van een ingeschakelde airbag komt.

2) De veiligheids gordel moet worden goedgekeurd conform ECE R 16 of een vergelijkbare norm (zie testlabel op gordel met een omcirkelde 'E' of 'e').

3) Als er vooraan een airbag is: Schuif de passagiersstoel ver terug en lees de instructies in het instructieboekje voor de auto-eigenaar.

3. GOEDKEURING

BRITAX kinderveiligheidszitje	Getest en gecertificeerd conform ECE* R 44/04	
	Groep	Lichaamsgewicht
ADVANSAFIX II / ADVANSAFIX II SICT	1	9 tot 18 kg
	2	15 tot 25 kg
	3	22 tot 36 kg

*ECE = Europese norm voor kinderveiligheidsapparatuur

Het kinderveiligheidszitje is ontworpen, getest en gecertificeerd volgens de eisen van de Europese norm voor veiligheidsapparatuur voor kinderen (ECE R 44/04). De testmarkering E (in een cirkel) en het certificatenummer staan op de oranje certificatiesticker (sticker op het kinderveiligheidszitje).

- Deze certificatie wordt ongeldig als u wijzigingen aan het kinderveiligheidszitje aanbrengt.
- Het ADVANSAFIX II / ADVANSAFIX II SICT kinderveiligheidszitje mag uitsluitend worden gebruikt om uw kind in de auto te beveiligen. Het mag nooit als zitje of speelgoed in huis worden gebruikt.

Risico van letsel door ongeautoriseerde wijzigingen!

Door ongeautoriseerde technische wijzigingen kunnen de beschermende eigenschappen van het zitje verminderen of volledig verdwijnen.

- Breng geen technische wijzigingen aan het kinderzitje aan.
- Gebruik het kinderzitje uitsluitend zoals beschreven in deze gebruiksinstructies.

De ADVANSAFIX II / ADVANSAFIX II SICT is goedgekeurd voor één installatiemethode:

Groep	Installatiemethode	Installeren van het kind	Gebbruikshandleiding hoofdstuk
1 (9-18 kg)	ISOFIT + Top Tether + autogordel	met 5-punts tuigje	A
2 (15-25 kg)	ISOFIT + Top Tether + autogordel	met 5-punts tuigje	A
2 (15-25 kg)	ISOFIT + Top Tether	Autogordel	B
3 (22-36 kg)	ISOFIT + Top Tether	Autogordel	B

4. ZORG EN ONDERHOUD

Onderhoud van de gesp van het tuigje

Het is essentieel voor de veiligheid van uw kind dat de gesp van het tuigje correct functioneert. Defecten aan de gesp van het tuigje worden meestal veroorzaakt door ophopingen van vuil of verontreinigingen. De volgende defecten kunnen optreden:

- De gespsluitingen schieten maar langzaam naar buiten, wanneer de rode ontgrendelingsknop wordt ingedrukt.
- De gespsluitingen klikken niet meer vast (d.w.z. zij schieten weer naar buiten als u probeert ze naar binnen te drukken).
- De gespsluitingen koppelen zonder een hoorbare klik.
- Het is moeilijk om de gespsluitingen in te steken (u voelt weerstand).
- De gesp gaat uitsluitend open als extreme kracht wordt toegepast.

Oplossing

Was de gesp van het tuigje uit, zodat deze weer goed functioneert.

Reiniging van de gesp van het tuigje

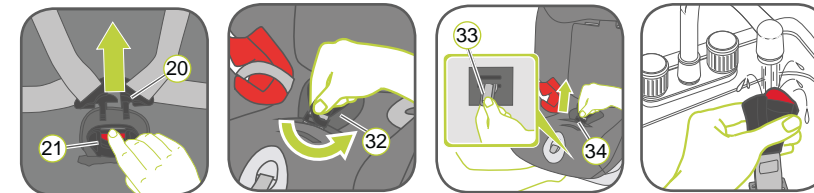

1. Open de gesp van het tuigje 21 (druk op de rode knop).
2. Open de klittenbandsluiting op het kruiskussentje 32 en haal het kruiskussentje van de hoef af.
3. Zet de kuip van het zitje in de ligpositie.
4. Pak de metalen plaat 33 aan de onderkant vast en draai deze in een verticale positie.
5. Schuif de metalen plaat 33 door de sleuf 34.
6. Verwijder de gesp van het tuigje 21.
7. Dompel de gesp van het tuigje 21 minimaal een uur in warm water met afwasmiddel.
8. Daarna spoelen en goed drogen.

Reinigen

⚠️ VOORZICHTIG! Zorg ervoor dat uitsluitend originele Britax stoelhoezen voor vervanging worden gebruikt, omdat de stoelhoes een integraal deel uitmaakt van het kinderveiligheidszitje en een belangrijke rol speelt om te waarborgen dat het systeem goed werkt. Vervangende stoelhoezen zijn te koop bij uw detailzaak.

⚠️ VOORZICHTIG! Het kinderzitje mag niet zonder hoef worden gebruikt.

- De hoef kan worden verwijderd en gewassen met een mild wasmiddel en een programma voor fijne was (30 °C). Neem a.u.b. de instructies op het wasetiket van de hoef in acht.
- De plastic onderdelen (inclusief de SecureGuard) kunnen met zeepsop worden schoongemaakt. Gebruik geen agressieve schoonmaakmiddelen (zoals oplosmiddelen).
- De tuigjes kunnen in lauw zeepsop worden gewassen.

⚠️ VOORZICHTIG! Verwijder nooit de gespen van het tuigje 20 uit de gordels.

- De schouderstukken kunnen in lauw zeepsop worden gewassen.

Verwijderen van de hoef

A) Hoofdsteun

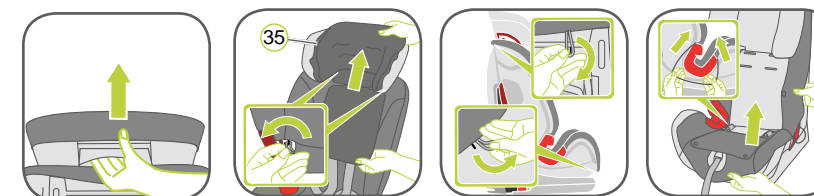

1. Zet de hoofdsteun van het kinderzitje in de bovenste stand.
2. Haal de elastische naad van de hoef 35 van de haken aan de achterkant van de hoofdsteun en verwijder de hoef van de hoofdsteun.

B) Hoef

1. Maak de haken aan de onderkant los.
2. Maak de haken boven aan de achterkant los.
3. Maak de elastische lus aan beide kanten van de gordelgeleiders los.
4. Open de twee plastic sluitingen aan de achterkant van de hoef.
5. Verwijderen van de hoef.

De hoef opnieuw aanbrengen

Volg gewoon de stappen in de omgekeerde volgorde.

⚠️ VOORZICHTIG! Gebruik het kinderzitje in installatiemethode A nooit zonder een correct geïnstalleerde gesp. Zorg ervoor dat de metalen plaat 33 correct vastgemaakt is.

⚠️ VOORZICHTIG! Controleer of de gordels van het tuigje niet gedraaid zijn en of deze correct in de riemsleuven in de hoef zijn gestoken.

BRITAX RÖMER
Kindersicherheit GmbH
Blaubeurer Straße 71
D-89077 Ulm
Duitsland
BRITAX EXCELSIOR LIMITED
1 Churchill Way West
Andover
Hampshire SP10 3UW
United Kingdom
t: +49 731 9345 199/299
f: +49 731 9345 210
e: service.de@britax.com
www.britax.com
t: +44 1264 333343
f: +44 1264 334146
e: service.uk@britax.com
www.britax.com

09. VERWIJDEREN VAN HET 5-PUNTS TUIGJE & OPNIEUW AANBRENGEN VAN DE SECUREGUARD

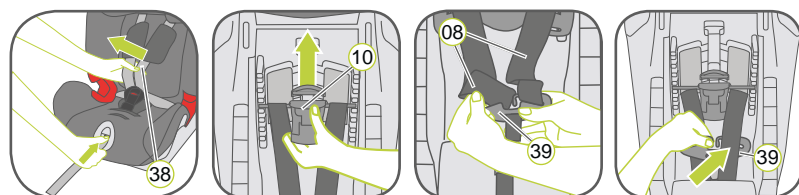

1. Zet de opbergzak 14 naar voren over het zitje.
 2. Maak het 5-punts tuigje 38 van het kinderzitje zo veel mogelijk los.
- Achterzijde van het kinderzitje:**
3. Druk aan de achterkant van de kuip van het zitje op de knop van de hoogtebijsteller van de schoudergordel 10 en kantel de hoogtebijsteller van de schoudergordel 10 naar u toe.
 4. Zet de hoogtebijsteller van de schoudergordel 10 in de bovenste positie en fixeer deze positie door de knop van de hoogtebijsteller van de schoudergordel los te laten.
 5. Maak het 5-punts tuigje 38 van het kinderzitje zo veel mogelijk los. Haak de schoudergordels 08 aan de achterkant van het kinderzitje los van het koppelstuk 39.
 6. Plaats het koppelstuk 39 in de meegeleverde opbergruimte.

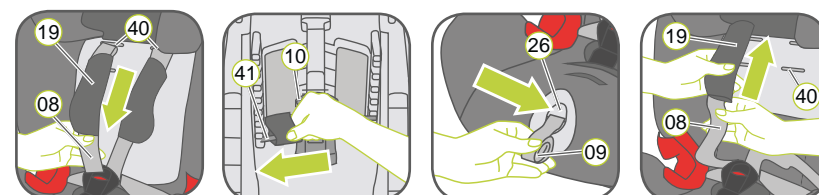

7. Trek onder beide schouderstukken 19 de twee schoudergordels 08 naar voren door de sleuven 40 (voorkant van het kinderzitje).
 8. Trek de gordellussen van de plastic verlengstukken 41 van de hoogtebijsteller van de schoudergordel 10.
- Voorzijde van het kinderzitje:**
9. Trek de verstelgordel 09 zo ver mogelijk uit.
 10. Sla de verstelgordel op in het omhuisel van de verstelknop 26.
 11. Trek de schouderstukken 19 door de sleuven 40 naar voren.
 12. Verwijder de schouderstukken 19 van de schoudergordels 08 en stop deze in de opbergzak aan de achterkant van het zitje.

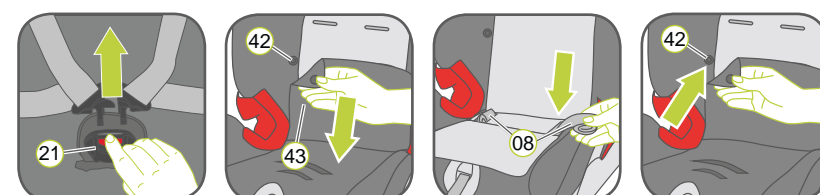

13. Open de gesp van het tuigje 21 (druk op de rode ontgrendelingsknop).
14. Til het laagste gedeelte van de achterhoes op en trek het over de hoofdsteun.
15. Open de linker en rechter drukknoppen 42 op het laagste gedeelte van de hoef 43 en til het hoefstuk naar voren. Schuif de gespsluitingen 20 omlaag in de opbergcompartimenten.
16. Rol de schoudergordels 08 op en plaats deze ook in de opbergcompartimenten.
17. Vouw de twee hoefdelen naar achteren en sluit de drukknoppen 42 links en rechts aan de achterkant van de hoef.

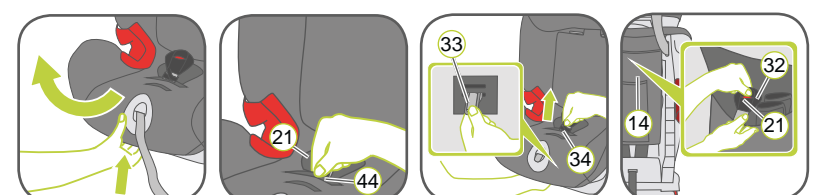

18. Til de verstelhendel op en trek aan de voorzijde, om het kinderzitje volledig in de ligpositie te zetten.
19. Trek de elastische strip 44 over de gesp van het tuigje 21.
20. Pak de metalen plaat 33 aan de onderkant vast en draai deze in een verticale positie.
21. Duw de metalen plaat 33 omhoog en schuif deze door de sleuf 34.
22. Verwijder de gesp van het tuigje 21 met het kruiskussentje 32 en berg het op in de opbergzak 14.

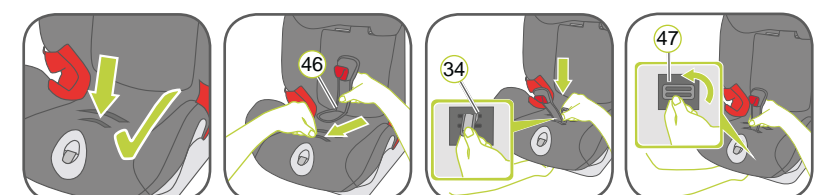

23. Neem de SecureGuard 46 uit de opbergzak en houd de metalen plaat 47 verticaal. Duw deze met de smalle kant naar boven door de riemsleuf 34 die zich het dichtst bij u bevindt, in de kuip van het zitje.
24. Kijk onder het zitje om te controleren of de metalen plaat van de SecureGuard 47 zich in een horizontale positie bevindt en test de installatie door enkele keren aan de SecureGuard 46 te trekken.

10. OPNIEUW AANBRENGEN VAN HET 5-PUNTS TUIGJE & VERWIJDEREN VAN DE SECUREGUARD

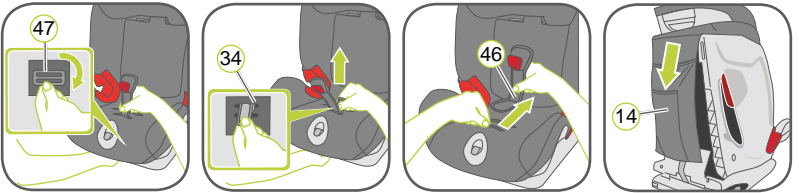

1. Pak de metalen plaat van de SecureGuard 47 aan de onderkant vast en draai deze in een verticale positie.
2. Duw de metalen plaat 47 omhoog en schuif deze door de sleuf 34.
3. Verwijder de SecureGuard 46 en berg deze op in de opbergzak 14.

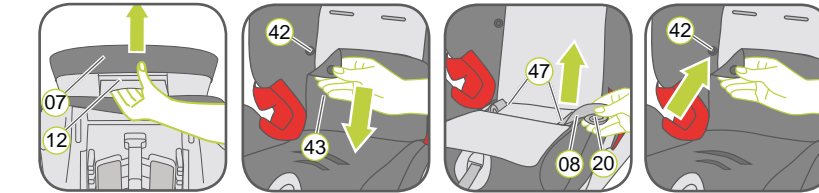

4. Druk op de bijstelhendel 12 aan de achterkant van de hoofdsteun 07 en duw de hoofdsteun in zijn laagste positie.
5. Laat de bijstelhendel 12 los, om de hoofdsteun in deze positie vast te zetten.
6. Til het laagste gedeelte van de hoofdsetuinhoes op en trek het over de hoofdsteun.
7. Open de linker- en rechterknoppen op het laagste gedeelte van de hoef 43 en leg het hoefstuk op het zitgedeelte.
8. Pak de schoudergordels 08 en de gespsluitingen 20 uit het opbergcompartiment 47 en rol de schoudergordels uit.
9. Vouw de twee hoefstukken naar achter en sluit de linker en rechter drukknoppen 42 op het laagste deel van de hoef.

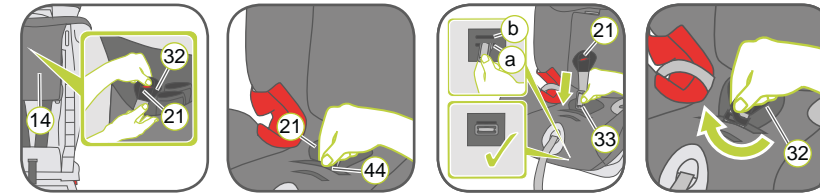

- Als het kinderzitje niet in de meest liggende positie staat: Druk zodanig op de verstelhendel dat het zitje het meest rechtop staat.
10. Haal de gesp van het tuigje 21 en de schouderstukken 19 uit de opbergzak 14 aan de achterkant van het zitje.
 11. De gesp van het tuigje 21 en het kruiskussentje 32 weer aanbrengen: trek de elastische strip 44 aan het zitgedeelte naar u toe. Gebruik de riemsleuf die zich het dichtst bij de rugleuning bevindt (a).
 12. Neem de gesp van het tuigje 21 en houd de metalen plaat 33 verticaal. Duw deze met de smalle kant naar boven door de riemsleuf (a) in de kuip van het zitje.
 13. Kijk onder het zitje om te controleren of de metalen plaat 33 zich in een horizontale positie bevindt en test de installatie door enkele keren aan de gesp van het tuigje 21 te trekken.

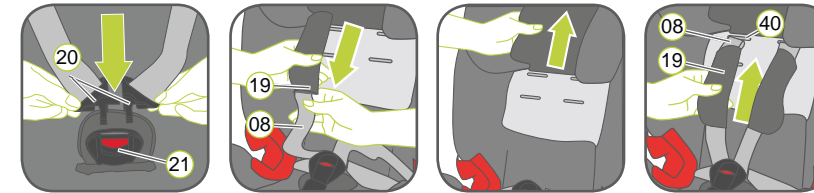

14. Breng de twee gespsluitingen 20 bij elkaar en koppel deze door hen in de gesp van het tuigje 21 te plaatsen - dit moet een klikkend geluid maken.
 15. Schuif de schouderstukken 19 op de schoudergordels 08 in de juiste positie, zoals afgebeeld, en let erop dat niets verdraaid zit. Lijn de twee lussen van de schouderstukken 08 en de gordellussen van de schouderstukken 19 uit.
 16. Trek de schoudergordels 08 en de gordellussen van de schouderstukken 19 door de sleuven 40.
- Tip: Vouw de achterkant van de hoef op.

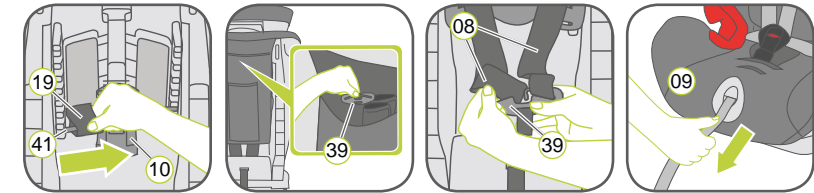

17. Trek de gordellussen van de schouderstukken 19 op de plastic verlengstukken 41 van de hoogtebijsteller van de schoudergordel 10. Tip: de gordellussen van de schouderstukken moeten de onderste lus zijn.
18. Vouw het bovendeel van de hoef omlaag.
19. Neem het koppelstuk 39 uit de opbergruimte aan de achterkant van het kinderzitje.
20. Haak de schoudergordels 08 weer vast aan het koppelstuk 39. De linker lus aan de linker arm van het koppelstuk en de rechter lus aan de rechter arm.
21. Trek langzaam aan de verstelgordel 09 en duw het koppelstuk 39 tegelijkertijd tussen de rugleuning en de opbergruimte van het koppelstuk.

9 - 36 kg
* 9 m ~ 12 j

britax

ADVANSAFIX II
ADVANSAFIX II SICT

NL

Gebruiksaanwijzingen



www.britax.com